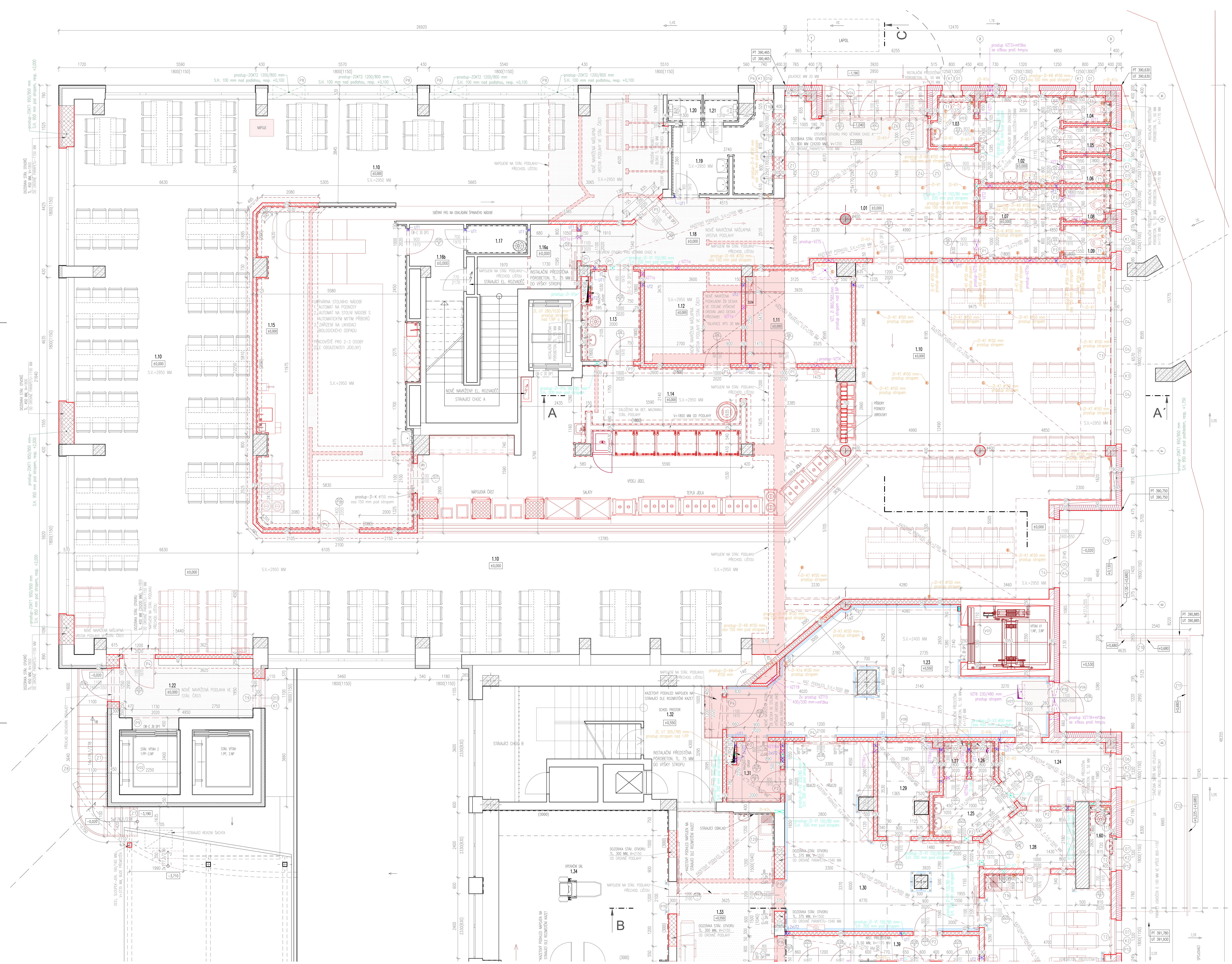

LEGENDA MÍSTNOSTÍ

Č.M.	MÍSTNOST	PLOCHA m2	PODLAHA	STĚNY	STROPY
1.01	VSTUPNÍ HALA	39,40	KERAMICKÁ DLAŽBA POROROŠT	VÁPENNÁ ŠTUKOVÁ OMÍTKA+MALBA	KAZETOVÝ ZÁVĚSNÝ PODHLED SV. 2700 MM
1.02	PŘEDSÍŇ WC–ŽENY	8,60	KERAMICKÁ DLAŽBA	KERAMICKÝ OBKLAD, V=1800 MM VÁPENNÁ ŠTUKOVÁ OMÍTKA+MALBA	KAZETOVÝ ZÁVĚSNÝ PODHLED DO VLHKÉHO PROSTŘEDÍ, 2700 MM
1.03	WC–ŽENY	2,90	KERAMICKÁ DLAŽBA	KERAMICKÝ OBKLAD, V=1800 MM VÁPENNÁ ŠTUKOVÁ OMÍTKA+MALBA	KAZETOVÝ ZÁVĚSNÝ PODHLED DO VLHKÉHO PROSTŘEDÍ, 2700 MM
1.04	WC–ŽENY	1,75	KERAMICKÁ DLAŽBA	KERAMICKÝ OBKLAD, V=1800 MM VÁPENNÁ ŠTUKOVÁ OMÍTKA+MALBA	KAZETOVÝ ZÁVĚSNÝ PODHLED DO VLHKÉHO PROSTŘEDÍ, 2700 MM
1.05	WC–ŽENY	1,80	KERAMICKÁ DLAŽBA	KERAMICKÝ OBKLAD, V=1800 MM VÁPENNÁ ŠTUKOVÁ OMÍTKA+MALBA	KAZETOVÝ ZÁVĚSNÝ PODHLED DO VLHKÉHO PROSTŘEDÍ, 2700 MM
1.06	WC–ŽENY	1,80	KERAMICKÁ DLAŽBA	KERAMICKÝ OBKLAD, V=1800 MM VÁPENNÁ ŠTUKOVÁ OMÍTKA+MALBA	KAZETOVÝ ZÁVĚSNÝ PODHLED DO VLHKÉHO PROSTŘEDÍ, 2700 MM
1.07	PŘEDSÍŇ WC–PERSONÁL	7,90	KERAMICKÁ DLAŽBA	KERAMICKÝ OBKLAD, V=1800 MM VÁPENNÁ ŠTUKOVÁ OMÍTKA+MALBA	KAZETOVÝ ZÁVĚSNÝ PODHLED DO VLHKÉHO PROSTŘEDÍ, 2700 MM
1.08	WC–PERSONÁL	2,25	KERAMICKÁ DLAŽBA	KERAMICKÝ OBKLAD, V=1800 MM VÁPENNÁ ŠTUKOVÁ OMÍTKA+MALBA	KAZETOVÝ ZÁVĚSNÝ PODHLED DO VLHKÉHO PROSTŘEDÍ, 2700 MM
1.09	WC–PERSONÁL	2,30	KERAMICKÁ DLAŽBA	KERAMICKÝ OBKLAD, V=1600 MM VÁPENNÁ ŠTUKOVÁ OMÍTKA+MALBA	KAZETOVÝ ZÁVĚSNÝ PODHLED DO VLHKÉHO PROSTŘEDÍ, 2700 MM
1.10	JÍDELNA	408,25	KERAMICKÁ DLAŽBA	VÁPENNÁ ŠTUKOVÁ OMÍTKA+MALBA +STÁVAJÍCÍ OMÍTKA	KAZETOVÝ PODHLED–NOVÁ ČÁST +STÁVAJÍCÍ OMÍTKA
1.11	PŘÍRUČNÍ SKLAD	13,65	KERAMICKÁ DLAŽBA	VÁPENNÁ ŠTUKOVÁ OMÍTKA+MALBA	KAZETOVÝ ZÁVĚSNÝ PODHLED SV. 2700 MM
1.12	SKLAD, INVENTÁŘ	12,50	KERAMICKÁ DLAŽBA	VÁPENNÁ ŠTUKOVÁ OMÍTKA+MALBA	VÁPENNÁ ŠTUKOVÁ OMÍTKA+MALBA
1.13	ÚKLIDOVÁ KOMORA	7,55	KERAMICKÁ DLAŽBA	KERAMICKÝ OBKLAD, V=1800 MM VÁPENNÁ ŠTUKOVÁ OMÍTKA+MALBA	VÁPENNÁ ŠTUKOVÁ OMÍTKA+MALBA
1.14	ZÁZEMÍ VÝDEJE JÍDEL	62,05	KERAMICKÁ DLAŽBA	KERAMICKÝ OBKLAD, V=1800 MM VÁPENNÁ ŠTUKOVÁ OMÍTKA+MALBA	KAZETOVÝ PODHLED–NOVÁ ČÁST +STÁVAJÍCÍ OMÍTKA
1.15	UMÝVÁRNA STOLNÍHO NÁDOBÍ	68,00	KERAMICKÁ DLAŽBA	KERAMICKÝ OBKLAD, V=2000 MM VÁPENNÁ ŠTUKOVÁ OMÍTKA+MALBA	VÁPENNÁ ŠTUKOVÁ OMÍTKA+MALBA +STÁVAJÍCÍ OMÍTKA
1.16a	SCHODIŠŤOVÝ PROSTOR	20,65	KERAMICKÁ DLAŽBA	STÁVAJÍCÍ OMÍTKA+MALBA	STÁVAJÍCÍ OMÍTKA
1.16b	POD SCHODY	4,80	KERAMICKÁ DLAŽBA	STÁVAJÍCÍ OMÍTKA+MALBA	STÁVAJÍCÍ OMÍTKA
1.17	ÚKLIDOVÁ KOMORA	2,50	KERAMICKÁ DLAŽBA	STÁVAJÍCÍ KERAMICKÝ OBKLAD STÁVAJÍCÍ OMÍTKA+MALBA	STÁVAJÍCÍ OMÍTKA
1.18	CHODBA	28,30	KERAMICKÁ DLAŽBA	VÁPENNÁ ŠTUKOVÁ OMÍTKA+MALBA	KAZETOVÝ ZÁVĚSNÝ PODHLED SV. 2700 MM
1.19	PŘEDSÍŇ WC, PISOÁRY–MUŽI	10,75	KERAMICKÁ DLAŽBA	VÁPENNÁ ŠTUKOVÁ OMÍTKA+MALBA KERAMICKÝ OBKLAD	STÁVAJÍCÍ OMÍTKA
1.20	WC–MUŽI	1,10	KERAMICKÁ DLAŽBA	STÁVAJÍCÍ KERAMICKÝ OBKLAD STÁVAJÍCÍ OMÍTKA+MALBA	STÁVAJÍCÍ OMÍTKA
1.21	WC–MUŽI	1,10	KERAMICKÁ DLAŽBA	STÁVAJÍCÍ KERAMICKÝ OBKLAD STÁVAJÍCÍ OMÍTKA+MALBA	STÁVAJÍCÍ OMÍTKA
1.22	VÝTAH. PROSTOR	9,70	KERAMICKÁ DLAŽBA	VÁPENNÁ ŠTUKOVÁ OMÍTKA+MALBA	STÁVAJÍCÍ OMÍTKA
1.23	CHODBA/VSTUPNÍ HALA	42,05	KERAMICKÁ DLAŽBA/PVC POROROŠT	VÁPENNÁ ŠTUKOVÁ OMÍTKA+MALBA	KAZETOVÝ ZÁVĚSNÝ PODHLED SV. 3000 MM

TABULKA PŘEKLADŮ 1.NP

OZN.	TYP PŘEKLADU	POČET PRVKŮ V 1 PŘEKLADU	DÉLKA [mm]	ULOŽENÍ [mm]	SVĚTLOST OTVORU [mm]	CELK. POČET PRVKŮ
P1	SYSTÉMOVÝ, PÓROBETONOVÝ PLOCHÝ PŘEKLAD–1500/150/124 MM (d/š/v)	1	1500	250	1000	12
P2	SYSTÉMOVÝ, PÓROBETONOVÝ PLOCHÝ PŘEKLAD–1250/150/124 MM (d/š/v)	1	1250	175	900	16
P3	SYSTÉMOVÝ, PÓROBETONOVÝ NENOSNÝ PŘEKLAD–1250/100/249 MM (d/š/v)	1	1250	225	800	16
P4	SYSTÉMOVÝ, PÓROBETONOVÝ PLOCHÝ PŘEKLAD–2000/150/124 MM (d/š/v)	1	2000	400	1200	2
P5	U120 PROFIL NA LEŽATO VE STĚNĚ TL. 125 MM	1	1450	125	1200	1
P6	2xL–ÚHELNÍK 100/100/10 MM VE STĚNĚ TL. 400 MM	2	1000	130	740	1
P7	2xL–ÚHELNÍK 60/60/6 MM VE STĚNĚ TL. 150 MM	2	1300	150	1000	1
P8	2xL–ÚHELNÍK 100/100/10 MM VE STĚNĚ TL. 400 MM	2	1500	150	1200	4
P9	2xHEB140 SVAŘOVANÝ PROFILY VE STĚNĚ TL. 450 MM	2	2150	210	1730	1
P10	SYSTÉMOVÉ, KERAMOBETONOVÉ NOSNÉ PŘEKLADY–1500/70/238 MM (d/š/v)	2	1500	140	1220	3
P11	SYSTÉMOVÉ, KERAMOBETONOVÉ NOSNÉ PŘEKLADY–1250/70/238 MM (d/š/v)	2	1250	125	1000	3

LEGENDA MATERIÁLŮ:

KONSTRUKCE NOVĚ NAVRŽENÉ:

- CERTIFIKOVANÝ VNĚJŠÍ KONTAKTNÍ ZATEPLOVACÍ SYSTÉM (ETICS) Z MINERÁLNÍ IZOLACE, ČEDIČOVÁ VLNA TL. 200 MM, (λd=0,036 W/m.K) LEPENÝ NA CELOPLOŠNÉ LEPIDLO A MECHANICKY KOTVENÉ, SOKL: PERIMETR TL. 150 MM, LEPENÝ NA PUR LEPIDLO
- KERAMICKÉ VÝPLŇOVÉ ZDÍCÍ PRVKY, BROUŠENÉ TL. 190 MM, ROZMĚR (Š/V/D): 190/249/372 MM PEVNOST 15 MPa, VZDUCHOVÁ NEPRŮZVUČNOST=51 dB, VYZDĚNO NA MALTU PRO TENKÉ SPÁRY
- KERAMICKÉ ZDÍCÍ PRVKY, BROUŠENÉ TL. 190 MM, ROZMĚR (Š/V/D): 190/249/372 MM PEVNOST 15 MPa, VZDUCHOVÁ NEPRŮZVUČNOST=51 dB, VYZDĚNO NA MALTU PRO TENKÉ SPÁRY
- PÓROBETONOVÉ ZDÍCÍ PRVKY, HLADKÉ TL. 150, 200 mm, ROZMĚR (Š/V/D): 150,200/249/599 MM PEVNOST 2,8 MPa, VZDUCHOVÁ NEPRŮZVUČNOST=41, 43 dB, VYZDĚNO NA MALTU PRO TENKÉ SPÁRY
- PÓROBETONOVÉ VÝPLŇOVÉ ZDÍCÍ PRVKY, HLADKÉ TL. 125 mm, ROZMĚR (Š/V/D): 125/249/599 MM PEVNOST 2,8 MPa, VZDUCHOVÁ NEPRŮZVUČNOST=39 dB, VYZDĚNO NA MALTU PRO TENKÉ SPÁRY
- PÓROBETONOVÉ VÝPLŇOVÉ ZDÍCÍ PRVKY, HLADKÉ TL. 100 mm, ROZMĚR (Š/V/D): 100/249/599 MM PEVNOST 2,8 MPa, VZDUCHOVÁ NEPRŮZVUČNOST=37 dB, VYZDĚNO NA MALTU PRO TENKÉ SPÁRY
- KONSTRUKCE ŽELEZOBETONOVÉ PREFABRIKOVANÉ, BLIŽŠÍ SPECIFIKACE VIZ. STAVEBNĚ KONSTRUKČNÍ ŘEŠENÍ
- DOZDÍVKY STÁVAJÍCÍCH OKENNÍCH A DVEŘNÍCH OTVORŮ: JEDNÁ SE O VYZDĚNÍ OD ÚROVNĚ STÁV. PARAPETU NEBO PODLAHY DO ÚROVNĚ STÁV. NADPRAŽÍ, PÓROBETONOVÉ PRVKY DLE TLOUŠŤKY STÁVAJÍCÍ KONSTRUKCE, VYZDĚNO NA MALTU PRO TENKÉ SPÁRY
- KONSTRUKCE ŽELEZOBETONOVÉ PREFABRIKOVANÉ (PANELOVÉ KONSTRUKCE), BLIŽŠÍ SPECIFIKACE VIZ. STAVEBNĚ KONSTRUKČNÍ ŘEŠENÍ
- CERTIFIKOVANÝ VNĚJŠÍ KONTAKTNÍ ZATEPLOVACÍ SYSTÉM ETICS, ČEDIČOVÁ VLNA TL. 200 MM (λd=0,036 W/m.K), LEPENÝ NA CELOPLOŠNÉ LEPIDLO A MECHANICKY KOTVENÉ
- NOVĚ NAVRŽENÁ NÁŠLAPNÁ VRSTVA (STÁVAJÍCÍ OBJEKT) NAPOJENÁ NA STÁVAJÍCÍ NÁŠLAPNÉ VRSTVY
- NOVĚ NAVRŽENÁ PODLAHA (STÁVAJÍCÍ OBJEKT)–DOBETONÁVKA MAZANINOU+NÁŠLAPNÁ VRSTVA
- KRYT ROHŮ 75x75 MM, VÝŠKA 1500 MM
- OCHRANNÝ PLÁT TL. 2 MM, VÝŠKA 300 MM

KONSTRUKCE STÁVAJÍCÍ:

- ŽELEZOBETON
- STÁVAJÍCÍ ZDĚNÉ KONSTRUKCE

LEGENDA PROSTUPŮ:

ZI–K1 ø150 mm–prostup stropem nad 1.NP (kanalizace)
ZI–K1a ø100 mm–prostup stropem nad 1.NP (kanalizace)
ZI–K2 ø100 mm–prostup základovou deskou (kanalizace)
ZI–K3 ø100 mm–prostup stropem nad 1.NP a základovou deskou (kanalizace)
ZI–K4 ø150 mm–prostup stropem nad 1.PP (kanalizace)
ZI–K5 ø150 mm–prostup základovou deskou (kanalizace)
ZI–K6 ø150 mm–prostup stěnou, osa 150 mm pod stropem (kanalizace)
ZI–K7 ø100 mm–prostup stěnou, osa –110 mm od podlahy (kanalizace)
ZI–K8 ø150 mm–prostup stropem základovou deskou (kanalizace)
ZI–K9 ø150 mm–prostup stropem nad 1.NP (střecha) (kanalizace)
ZI–K10 ø150 mm–prostup stěnou, osa 100 mm od podlahy (kanalizace)
ZI–K11 ø100 mm–prostup stěnou, osa 455 mm od podlahy (+0,550)
ZI–K12 ø100 mm–prostup stěnou, osa 300 mm od podlahy (+0,550)
ZI–K13 ø150 mm–prostup stěnou, osa 150 mm od podlahy (+0,550)
ZI–K14 ø100 mm–prostup stěnou, osa 420 mm od podlahy (+0,550)

ZI–V1 150/80 mm–prostup stěnou, S.H. 200 mm pod stropem (vodovod)
ZI–V1a 180/80 mm–prostup stěnou, S.H. 200 mm pod stropem (vodovod)
ZI–V2 200/80 mm–prostup stěnou, S.H. 200 mm pod stropem (vodovod)
ZI–V3 ø50 mm–prostup stěnou, osa 430 mm od podlahy (±0,000) (+0,550)
ZI–V4 ø50 mm–prostup stěnou, osa 185 mm pod stropem (vodovod)
ZI–V5 ø100 mm–prostup stěnou (vodovod), osa 480 mm od podlahy (+0,550)
ZI–V6 ø100 mm–prostup stěnou (vodovod), osa 1100 mm od podlahy (+0,550)
ZI–V7 ø100 mm–prostup stěnou (vodovod), osa 480 mm od podlahy (+0,550)

UT1 ø100 mm–prostup stěnou, osa 100 mm od stropu (vytápění)
UT2 ø150 mm–prostup stěnou, osa 100 mm od stropu (vytápění)
UT3 ø100 mm–prostup stěnou, osa –55 mm od podlahy (±0,000) (vytápění)

VZT1 130/130 mm–prostup stěnou, S.H. 2535 mm od podlahy (±0,000) (vzduchotechnika)
VZT1a 130/130 mm–prostup stěnou, výška dle řešení VZT, pravděpodobně S.H. 65 pod stropem (vzduchotechnika)
VZT2 150/150 mm–prostup stěnou, S.H. 2525 mm od podlahy (±0,000) (vzduchotechnika)
VZT3 ø180 mm–prostup stěnou+mřížka se síťkou proti hmyzu, osa 2600 mm od podlahy (±0,000) (vzduchotechnika)
VZT4 380/280 mm–prostup stěnou, S.H. 2335 mm od podlahy (±0,000) (vzduchotechnika)
VZT5 360/450 mm–prostup stěnou, S.H. 2265 mm od podlahy (±0,000) (vzduchotechnika)
VZT5a 430/230 mm–prostup stěnou, S.H. 2415 mm od podlahy (±0,000) (vzduchotechnika)
VZT6 230/480 mm–prostup stropem nad 1.NP (střecha) (vzduchotechnika)
VZT7 ø170 mm–prostup stropem nad 1.NP (střecha) (vzduchotechnika)
VZT8 250/250 mm–prostup stěnou, S.H. 2890 mm od podlahy (+0,550) (vzduchotechnika)
VZT9 230/230 mm–prostup stěnou, S.H. 2900 mm od podlahy (+0,550) (vzduchotechnika)
VZT10 190/190 mm–prostup stěnou, S.H. 2920 mm od podlahy (+0,550) (vzduchotechnika)
VZT10a 190/190 mm–prostup stěnou, S.H. 3255 mm od podlahy (+0,550) (vzduchotechnika)
VZT10b 190/190 mm–prostup stěnou, S.H. 3055 mm od podlahy (+0,550) (vzduchotechnika)
VZT10c 150/150 mm–prostup stěnou, S.H. 2940 mm od podlahy (+0,550) (vzduchotechnika)
VZT11 380/380 mm–prostup stěnou, S.H. 2820 mm od podlahy (+0,550) (vzduchotechnika)
VZT12 380/380 mm–prostup stěnou, S.H. 2820 mm od podlahy (+0,550) (vzduchotechnika)
VZT13 360/360 mm–prostup stěnou, S.H. 2830 mm od podlahy (+0,550) (vzduchotechnika)
VZT14 ø360 mm–prostup stropem nad 1.NP (střecha) (vzduchotechnika)
VZT15 430/330 mm–prostup stěnou+mřížka, nad podlahou a pod stropem, S.H.+0,490, resp. S.H. +1,990 (vzduchotechnika)
VZT16 ø120 mm–prostup stěnou+mřížka se síťkou proti hmyzu, výška dle řešení VZT, pravděpodobně osa 60 pod stropem
VZT16a 130/130 mm–prostup stěnou, S.H. 3085 mm od podlahy (+0,550) (vzduchotechnika)
VZT16b 130/130 mm–prostup stěnou, výška dle řešení VZT, pravděpodobně S.H. 65 pod stropem (vzduchotechnika)
VZT17 ø200 mm–prostup stropem nad 1.NP (střecha) (vzduchotechnika)
VZT18 1430/340 mm–prostup stěnou+mřížka se síťkou proti hmyzu, S.H. 340 mm pod stropem (vzduchotechnika)
VZT19 480/230 mm–prostup stěnou, S.H. 540 mm pod stropem (vzduchotechnika)
VZT20 ø30 mm–prostup stěnou, výška dle řešení VZT, pravděpodobněosa 150 mm pod stropem (vzduchotechnika)
VZT21 ø30 mm mm–prostup stropem nad 1.NP (střecha) (vzduchotechnika)
ZOKT1 950/950 mm–prostup stěnou, S.H. 950 mm pod stropem, resp. +2,000 (zařízení odvodu kouře a tepla)
ZOKT2 1200/800 mm–prostup stěnou, S.H. 100 mm nad podlahou, resp. +0,100 (zařízení odvodu kouře a tepla)
MP1 ø32 mm–prostup stěnou, osa 50 mm od stropu (medicinální plyny)
MP1 ø50 mm–prostup stěnou, osa –80 mm od podlahy (+0,470) (vytápění)
MP1 ø27 mm–prostup stěnou, osa –80 mm od podlahy (+0,470) (vytápění)

POZNÁMKY:

- TENTO VÝKRES NENAHRAZUJE VÝROBNÍ DOKUMENTACI DODAVATELE !!!
- V PŘÍPADĚ JAKÝCHKOLIV NEJASNOSTÍ KONTAKTOVAT PROJEKTANTA.
- PŘI PROVÁDĚNÍ STAVBY NUTNO DODRŽET VEŠKERÉ TECHNOLOGICKÉ PŘEDPISY A POSTUPY.
- ROZMĚRY VEŠKERÝCH PRVKŮ NUTNO PŘED VÝROBOU OVĚŘIT DLE SKUTEČNÉHO STAVU NA MÍSTĚ SAMÉM.
- VEŠKERÉ ŽELEZOBETONOVÉ MONOLITICKÉ, ŽELEZOBETONOVÉ PREFABRIKOVANÉ A OCELOVÉ KONSTRUKCE VIZ. KONSTRUKČNÍ PROJEKT.
- POSOUZENÍ STROPNÍ KONSTRUKCE VIZ. STATICKÝ VÝPOČET
- PŘI STAVBĚ BUDOU DODRŽENY POŽADAVKY POŽÁRNĚ BEZPEČNOSTNÍHO ŘEŠENÍ STAVBY, KTERÉ JE NEDÍLNOU SOUČÁSTÍ TOHOTO PROJEKTU.
- VEŠKERÉ PROSTUPY MEZI JEDNOTLIVÝMI POŽÁRNÍMI ÚSEKY BUDOU DOKONALE PROTIPOŽÁRNĚ UTĚSNĚNY (V PŘÍSLUŠNÉ ODOLNOSTI A PROVEDENÍ).
- VEŠKERÉ BETONOVÉ A OCELOVÉ PRVKY V OBVODOVÉM ZDIVU BUDOU ŘÁDNĚ ZATEPLENY A OCHRÁNĚNY PROTI VZNIKU TEPELNÝCH MOSTŮ.
- VEŠKERÉ PROSTUPY NUTNO KOORDINOVAT S PROJEKTY JEDNOTLIVÝCH SPECIALIZACÍ
- VEŠKERÉ PROSTUPY, DRÁŽKY, NIKY, CHRÁNIČKY ATD. NUTNO KOORDINOVAT S PROJEKTY JEDNOTLIVÝCH PROFESÍ !!!
- VEŠKERÉ DRÁŽKY A PROSTUPY V NOSNÝCH STĚNÁCH BUDOU PRO PROVEDENÍ INSTALACÍ ZAHOZENY CEMENTOVOU MALTOU MC 100 !!!
- PŘI PROVÁDĚNÍ PROSTUPŮ POD ÚROVNÍ TERÉNU NUTNO DBÁT NA DOKONALÉ PROVEDENÍ PROSTUPŮ HYDROIZOLACÍ.
- SVISLÁ A VODOROVNÁ IZOLACE HYDROIZOLACE – FÓLIE Z PVC (NAPŘ. FATRAFOL 803)
- SVISLÁ IZOLACE BUDE VYTAŽENA MIN. 300 MM NAD UPRAVENÝ TERÉN .
- PŘI PROVÁDĚNÍ VÝKOPOVÝCH PRACÍ NUTNO DBÁT ZVÝŠENÉ OPATRNOSTI V BLÍZKOSTI VEDENÍ INŽ. SÍTÍ, ABY NEDOŠLO K JEJICH PORUŠENÍ.
- PŘI PROVÁDĚNÍ PROSTUPŮ POD ÚROVNÍ TERÉNU NUTNO DBÁT NA DOKONALÉ PROVEDENÍ PROSTUPŮ HYDROIZOLACÍ.
- VEŠKERÉ VÝŠKOVÉ KÓTY ZÁKLADŮ NUTNO ODSOUHLASIT STATIKEM A GEOLOGEM PO OTEVŘENÍ ZÁKLADOVÉ SPÁRY STÁVAJÍCÍCH OBJEKTŮ !!!
- ZALOŽENÍ STĚN JE NAVRŽENO NA ZÁKLADOVÝCH PASECH Z PREFA BETONU. ZALOŽENÍ SLOUPŮ JE NAVRŽENO NA ZÁKLADOVÝCH ŽB PATKÁCH (KALICH)
- ZÁKLADOVÁ SPÁRA BUDE PŘED ZABETONOVÁNÍM PŘEVZATA GEOLOGEM A STATIKEM.
- ZPĚTNÉ ZÁSYPY NUTNO ZHUTNIT PO VRSTVÁCH MAX. 300 mm 0,2 MPa PŘI Eo = 20 MPa A Id 1 (ULEHLOST)
- VÝKOPOVÉ PRÁCE BUDOU PROVÁDĚNY STROJNĚ S RUČNÍM DOKOPEM NA ZÁKLADOVÉ SPÁŘE.
- NUTNÁ OCHRANA ZÁKLADOVÉ SPÁRY DLE ČSN 73 1001.
- VŠECHNY DŘEVĚNÉ PRVKY BUDOU PŘED OSAZENÍM ŘÁDNĚ VYSCHLÉ A NAPUŠTĚNÉ PŘÍPRAVKEM PROTI HOUBÁM, PLÍSNÍM A DŘEVOKAZNÉMU HMYZU.
- VŠECHNY DŘEVĚNÉ PRVKY BUDOU PŘED OSAZENÍM ŘÁDNĚ VYSCHLÉ A NAPUŠTĚNÉ PŘÍPRAVKEM PROTI HOUBÁM, PLÍSNÍM A DŘEVOKAZNÉMU HMYZU.
- PŘECHODY MEZI JEDNOTLIVÝMI POVRCHY PODLAH ŘEŠIT POMOCÍ PŘECHODOVÝCH LIŠT.
- PRO OBLOŽKOVÉ ZÁRUBNĚ JE NUTNO ZHOTOVIT PŘÍSLUŠNÉ ČISTÉ STAVEBNÍ OTVORY (NAPŘ. PRO DVEŘNÍ KŘÍDLO 800/1970 MM BUDE ZHOTOVEN ČISTÝ OTVOR 900/2020 MM).
- VEŠKERÉ PODHLEDY VE VLHKÉM PROSTŘEDÍ (WC, KOUPELNA) V PROVEDENÍ DO VLHKÉHO PROSTŘEDÍ.
- VEŠKERÉ OPLECHOVÁNÍ A KLEMPÍŘSKÉ PRVKY – POPLASTOVANÝ PLECH – SYSTÉMOVÉ PROVEDENÍ
- PŘI PROVÁDĚNÍ OPLECHOVÁNÍ A KLEMPÍŘSKÝCH PRVKŮ NUTNO DODRŽET NORMU ČSN 73 3610 – KLEMPÍŘSKÉ PRÁCE STAVEBNÍ
- VEŠKERÉ PROSTUPY STŘECHOU PROVÉST DOKONALE VODOTĚSNÉ
- HYDROIZOLACE PLOCHÉ STŘECHY BUDE VYTAŽENA DO LIŠT MIN. 150 MM NAD STŘEŠNÍ ROVINU
- SNĚHOVÝ SYSTÉM DLE SYSTÉMU STŘEŠNÍ KRYTINY
- KAŽDÉ PROSTUPUJÍCÍ POTRUBÍ BUDE OPATŘENO LEMOVÁNÍM
- PROSTUPY VZT VEDENY VE VÝŠKOVÉ ÚROVNI PODHLEDU.

SO 01–STÁVAJÍCÍ OBJEKT T14–STRAVOVACÍ A ODDĚLENÍ ÚČOCH
SO 02–STÁVAJÍCÍ OBJEKT PAVILONU "C"
SO 03–PŘÍSTAVBA STRAVOVACÍHO TRAKTU
SO 04–PŘÍSTAVBA TRAKTU STOMATOLOGIE

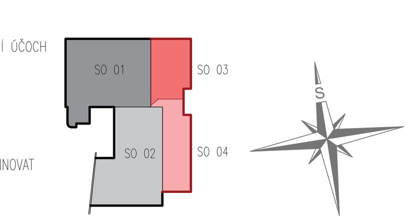

TENTO VÝKRES NENAHRAZUJE VÝROBNÍ DOKUMENTACI DODAVATELE!!!
VEŠKERÉ PROSTUPY, DRÁŽKY, NIKY, CHRÁNIČKY ATD. NUTNO KOORDINOVAT S PROJEKTY JEDNOTLIVÝCH PROFESÍ !!!

±0,000 = 391,75 m.n.m.
souřadnicový systém: S–JTSK / výškový systém BPV

Hlavní architekt	Hlavní projektant	Zodpovědný projektant	Projektoval	ARKUS5 s.r.o. K. Weise 1675, České Budějovice 370 03
Ing. arch. P. Prokop	Ing. arch. P. Prokop, Ing. V. Daněk	Ing. arch. P. Prokop	Radek Bláha	
Investor	NEMOCNICE ČESKÉ BUDĚJOVICE, a.s. B. Němcové 585/54, 370 01 České Budějovice			
Místo stavby	Parc. č.: 1247/1, 1247/12, k.ú.: České Budějovice 7	Formát	18xA4	
Stupeň projektu	Dokumentace provedení stavby (DPS)	Datum	11/2022	
Název akce	PŘÍSTAVBA PAVILONŮ "C" a T14–STRAVOVACÍ A ODDĚLENÍ ÚČOCH	Měřítko	1:50	
		Č. zakázky	R.02/2022	
Název výkresu	D.1.1 ARCHITEKTONICKO–STAVEBNÍ ŘEŠENÍ PŮDORYS 1.NP–ČÁST T14–STRAVOVACÍ A ODDĚLENÍ ÚČOCH	Č. kopie	Č. výkresu D.1.1.06a	